

ALEM

dekor

GOSWELL
ROAD'DA
seçkin
DETAYLAR

Sayfa 124

KIRILL
ISTOMIN'IN
dekoratif
İLLÜZYONU

Sayfa 130

DOROTHEE
JUNKIN'DEN
vintage

VE ÇAĞDAŞ ÇİZGİLER
Sayfa 112

ALİ AĞAOĞLU'NUN BOĞAZ'DAKİ
yepyeni köşkü

Sayfa 98



GOSWELL ROAD'DA SEÇKİN DETAYLAR

Zarif bir lüks anlayışının hakim olduğu Londra'nın merkezindeki bu küçük apartman dairesi, genç tasarımcı Mila Podiablonska'nın son projelerinden. Simetri ve dengenin hakim olduğu mekanlarda, natürel renk paleti ve dokular tercih edilmiş. Sakin havası seçkin detaylarla zenginleştirilen mekanlar, konforu olduğu kadar lüksü de içinde barındırıyor.



MILA PODIABLONSKA

Londra'nın merkezindeki bu küçük apartman dairesi, genç tasarımcı Mila Podiablonska'nın son projelerinden. Mekanlarda yarattığı simetri ve dengenin yanı sıra tercih ettiği natürel renk paleti ve dokular Podiablonska'nın tarzının belirgin özelliklerinden. Kelly Hoppen'in öğrencisi olan Podiablonska, zarif ve zamandan bağımsız mekanlar tasarlamayı da Hoppen'in öğretilerinden edinmiş olsa gerek. Podiablonska'ya göre

bir iç mekan tasarlanırken en önemli konu müşterinin beklentilerinin karşılanması. Bu nedenle Podiablonska, müşterinin / ev sahiplerinin ihtiyaçları ve beklentileri doğrultusunda fonksiyonel ve konforlu bir ortam yaratmaya çalıştığını belirtiyor. İki yatak odalı 80 m²'lik bu 'pied-à-terre' daire, yüksek kalite mobilya ve aksesuarlarla donatılmış. Özel üretim halılar ve mobilyalarla donatılan bu lüks daire, yoğun iş seyahati programından arta kalan vakitlerde Londra'ya 'uğrayan' ev sahibine sakin ve dinlendirici bir mekan yaratmak amacıyla tasarlanmıştır.

Eski bir endüstriyel binada yer alan daire deyim yerindeyse tepeden tırnağa yenilenmiş. Zemin koyu renkli meşe ağacı ile kaplanarak açık tonların tercih edildiği duvarlar ile dengeli bir kontrast yaratılmış. Tüm pencereler ve pervazları yenilenirken balkona açılan bir Fransız penceresi de eklenmiş. Elbette evin tüm tesisatı da baştan aşağı yenilenmiş. Art deco detayların görülebildiği mekanda, özel yapım ceviz mobilyalar, deri kaplamalar, halıların yanı sıra geri kalan tüm mobilyalar Ralph Lauren Home'dan seçilmiş. Mekandaki tüm nikel kaplama kapılar Samuel ▶



Odadaki şömüne rahat ve samimi atmosferi güçlendiren bir detay oluşturmuş. Art deco detayların görülebildiği mekanda, özel yapım ceviz mobilyalar, deri kaplamalar, halıların yanı sıra geri kalan tüm mobilyalar Ralph Lauren Home'dan seçilmiş. Yerleştirilen cam objeler ise Lalique imzasını taşıyor.

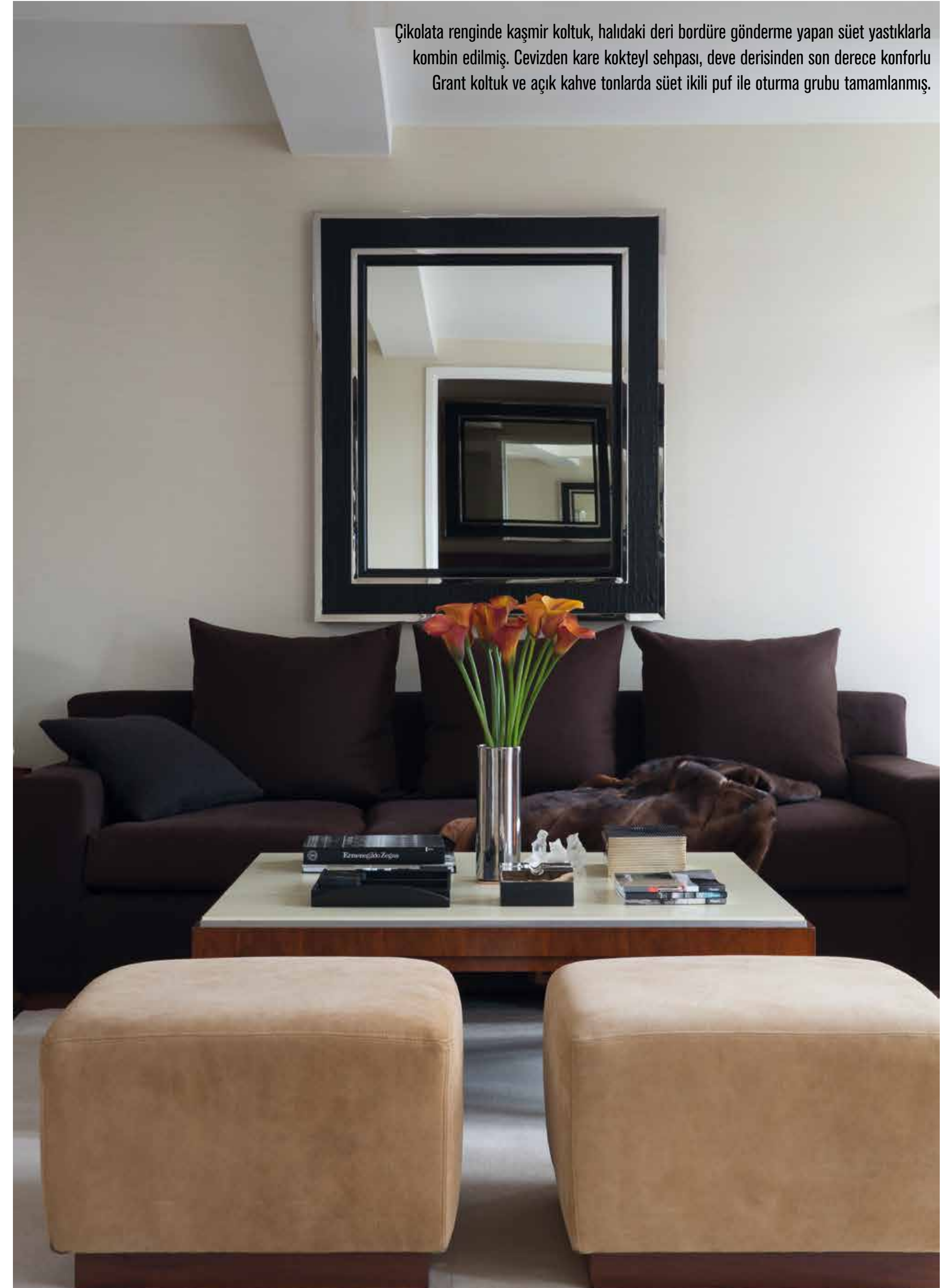

Çikolata renginde kaşmir koltuk, halıdaki deri bordüre gönderme yapan süet yastıklarla kombin edilmiş. Cevizden kare kokteyl sehpa, deve derisinden son derece konforlu Grant koltuk ve açık kahve tonlarda süet ikili puf ile oturma grubu tamamlanmış.

İki yatak odalı 80 m2'lik bu 'pied-à-terre' daire, yüksek kalite mobilya ve aksesuarlarla donatılmış. Özel üretim halılar ve mobilyalarla donatılan bu lüks daire, yoğun iş seyahati programından arta kalan vakitlerde Londra'ya 'uğrayan' ev sahibine sakin ve dinlendirici bir mekan yaratmak amacıyla tasarlanmıştır.



Ralph Lauren 'Modern Hollywood' yatağının tercih edildiği yatak odası, ceviz komodinler ve timsah derisinden lambalarla uyumlu bir lüks anlayışını yansıtıyor. Tüm evde renk ve dokularla yaratılan armoni simetriyle dengelenmiş. Zarif bir lüks anlayışının hakim olduğu mekanın sakin havası seçkin detaylarla zenginleştirilmiş.



Heath imzalı. Oturma odasında orijinal Eames lobi sandalyesi, cilalı nikel lamba, cam ve deri aksesuarlarla donatılmış yazı masası, mekandaki hoş detaylardan. Oturma odasındaki deri bordürlü krem yün halı burası için özel olarak üretilmiş ve mekanda harika bir denge oluşturmuş. Çikolata renginde kaşmir koltuk, halıdaki deri bordüre gönderme yapan süet yastıklarla kombin edilmiş. Cevizden kare kokteyl sehpa, deve derisinden son derece konforlu Grant koltuk ve açık kahve tonlarda süet ikili puf ile oturma grubu tamamlanmış. Kaşmir koltuğun yanındaki sehpanın üzerinde kristal Ralph Lauren lamba ve Lalique dekoratif figürle son dokunuşlar gerçekleştirilmiş. Odadaki şöhme rahat ve samimi atmosferi güçlendiren bir detay oluşturmuş. Çerçevesinde timsah derisinden detaylar taşıyan ayna ile yaratılan simetri art deco apliklerle tamamlanmış. Ralph Lauren 'Modern Hollywood' yatağının tercih edildiği yatak odası, ceviz komodinler ve timsah derisinden lambalarla uyumlu bir lüks anlayışını yansıtıyor. Tüm evde renk ve dokularla yaratılan armoni simetriyle dengelenmiş. Zarif bir lüks anlayışının hakim olduğu mekanın sakin havası seçkin detaylarla zenginleştirilmiş.